

IDENTIFIKAČNÉ ÚDAJE OBCH. PARTNERA

Názov podľa obchodného registra Obec Horný Bar Obecný úrad
Obchodný partner číslo 5100010123
Zmluvný účet 6510105919
Sídlo podľa obchodného registra HORNÝ BAR 184
930 33 HORNÝ BAR
IČO 00305421
DIČ 2021130012
Číslo pôvodného dokladu pre kontrolný výkaz 7613088089
Dátum vystavenia 06.01.2025
Dátum splatnosti 20.01.2025

2262208 - 04416 - BA 208
Poštovné úverované Bratislava 12
Dátum podania: 07.01.2025

1179088434



Obec Horný Bar Obecný úrad
HORNÝ BAR 184
930 33 HORNÝ BAR

725

Vážený obchodný partner,

ďakujeme Vám za prejavenu dôveru. Na Vašom zmluvnom účte evidujeme k dátumu vystavenia faktúry 06.01.2025 preplatok vo výške 354,14 EUR. Preplatok pošleme na Váš účet do 20.01.2025.

FINANČNÉ VYROVnanie

Názov položky	EUR
Spolu za dodávku a distribúciu elektriny s DPH	195,41
Preddavkové platby - uhradené (s DPH)	-550,00
Úrok z omeškania	0,45
Preplatok	-354,14
Dátum splatnosti	20.01.2025

Spotreba elektriny

1T	0 kWh
Spolu	0 kWh

VYÚČTOVANIE ZA ELEKTRINU (údaje pre DPH)

Za elektrinu:	Základ dane	DPH [EUR]	sadzba dane v %	Spolu [EUR]
Dodávka a distribúcia elektriny	162,84	32,57	20	195,41
Požadované preddavkové platby za opakované dodávky	-458,37	-91,63	20	-550,00
Spolu	-295,53	-59,06	20	-354,59
Úrok z omeškania				0,45
Spolu za elektrinu				-354,14 EUR

Adresa miesta spotreby ŠULANY 799, 930 33, HORNÝ BAR, SK
Číslo miesta spotreby 3110193385
Zmluva je uzatvorená na dobu: určitú do 22.08.2024
EIC odberného miesta 24ZZS4000227762Q
Fakturačné obdobie 01.01.2024 - 31.12.2024

NAMERANÉ HODNOTY

Dátum od	Dátum do	Prístroj	Tarifa	Počiatkový stav	Konečný stav	Rozdiel	Faktur. koef.	Množstvo (kWh)
01.01.2024	31.03.2024	1401391	1T	122	122	0	1,00000000	0
01.04.2024	27.11.2024	1401391	1T	122	122	0	1,00000000	0
28.11.2024	31.12.2024	1401391	1T	122	122	0	1,00000000	0
Spolu			1T					0 kWh

Služba: DODÁVKA, produkt: Firmajednotarif (fakturačné položky)

Dátum od	Dátum do	Dni	Názov položky	Množstvo	Cena bez DPH [EUR /mer.j.]	Obdobie pre cenu	Suma bez DPH [EUR]
01.01.2024	30.06.2024	182	1T za elektrinu	0 kWh	0,27213000		0,00
01.01.2024	30.06.2024	182	Mesačná platba za jedno odberné miesto	6,00	3,00000000	1 M	18,00
01.07.2024	31.12.2024	184	1T za elektrinu	0 kWh	0,27213000		0,00
01.07.2024	31.12.2024	184	Mesačná platba za jedno odberné miesto	6,00	3,00000000	1 M	18,00
Spolu bez DPH							36,00 EUR

SPOTREBNÁ DAŇ

Dátum od	Dátum do	Názov položky	Množstvo	Cena bez DPH [EUR /mer.j.]	Suma bez DPH [EUR]
01.01.2024	31.12.2024	Spotrebná daň	0 kWh	0,00132000	0,00
Spolu bez DPH					0,00 EUR

Služba: DISTRIBÚCIA, produkt: C2-X3 (fakturačné položky)

Dátum od	Dátum do	Dni	Názov položky	Množstvo	Cena bez DPH [EUR /mer.j.]	Obdobie pre cenu	Suma bez DPH [EUR]
01.01.2024	31.12.2024	366	Platba za systémové služby	0 kWh	0,00629760		0,00
01.01.2024	31.12.2024	366	Platba za prevádzkovanie systému	0 kWh	0,01590000		0,00
01.01.2024	31.12.2024	366	Variabilná zložka tarify za distribúciu	0 kWh	0,02473100		0,00
01.01.2024	31.12.2024	366	Rezervovaná kapacita	576,02 A	0,22020000		126,84
01.01.2024	31.12.2024	366	Platba za straty elektr.pri distr.el.	0 kWh	0,01146600		0,00
01.01.2024	31.12.2024	366	Odvod do jadrového fondu	0 kWh	0,00327000		0,00
Spolu bez DPH							126,84 EUR

HARMONOGRAM BUDÚCICH PREDDAVKOVÝCH PLATIEB

Splatnosť	01/2025	02/2025	03/2025	04/2025	05/2025	06/2025	07/2025	08/2025	09/2025	10/2025	11/2025
Spolu v EUR s DPH	17,61	17,61	17,61	17,61	17,61	17,61	17,61	17,61	17,61	17,61	17,61

SUMÁR ZA MIESTO SPOTREBY

EUR bez DPH	
Dôvod odpočtu	Fakturácia periodická
Zmluvný istič	16 A
Spotreba na základe odpočtu	(dodávka, distribúcia, spotrebná daň) 162,84
Požadované preddavkové platby	-458,37
Spolu za miesto spotreby číslo 3110193385	-295,53 EUR

Vývoj Vašej spotreby

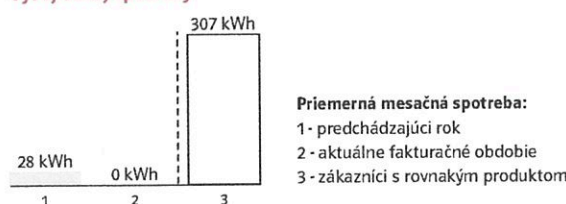

SUMÁR ZA FAKTÚRU

Služba	EUR bez DPH
Dodávka elektriny	36,00
Distribúcia elektriny	126,84
Spotrebná daň	0,00
Spolu	162,84 EUR

PREHLAD POŽADOVANÝCH PREDDAVKOVÝCH PLATIEB ZA FAKTURACNÉ OBDOBIE - ZOZNAM OPRAVOVANÝCH DOKLADOV

Poradové číslo	Splatnosť	Výška preddavku v EUR	Vyrovnané v EUR	Dátum vyrovnania
7642734885	30.01.2024	50,00	-50,00	23.01.2024
7722245181	16.02.2024	50,00	-50,00	19.02.2024
7672851281	15.03.2024	50,00	-50,00	12.03.2024
7602931698	16.04.2024	50,00	-50,00	15.04.2024
7682858344	16.05.2024	50,00	-50,00	15.05.2024
7622940264	18.06.2024	50,00	-50,00	26.06.2024
7612959506	15.07.2024	50,00	-50,00	17.07.2024
7603053480	19.08.2024	50,00	-50,00	13.08.2024
7653018747	16.09.2024	50,00	-50,00	17.09.2024
7593153013	15.10.2024	50,00	-50,00	14.10.2024
7613088089	18.11.2024	50,00	-50,00	22.11.2024
Spolu		550,00	-550,00	EUR

ROZPIS ÚROKU OMEŠKANIA PLATBY

Poradové číslo	Istina	Splatnosť	Dátum úhrady	Počet dní omeškania	Ročná úroková sadzba v %	Suma v EUR
7722245181	33,75	16.02.2024	19.02.2024	3	18,25	0,05
7722245181	16,00	16.02.2024	19.02.2024	3	18,25	0,02
7622940264	16,00	18.06.2024	26.06.2024	8	18,25	0,06
7622940264	33,75	18.06.2024	26.06.2024	8	18,25	0,14
7612959506	16,00	15.07.2024	17.07.2024	2	18,25	0,03
7612959506	33,75	15.07.2024	17.07.2024	2	18,25	0,02
7653018747	16,00	16.09.2024	17.09.2024	1	18,25	0,02
7653018747	33,75	16.09.2024	17.09.2024	1	18,25	0,01
7613088089	16,00	18.11.2024	22.11.2024	4	18,25	0,07
7613088089	33,75	18.11.2024	22.11.2024	4	18,25	0,03
Spolu						0,45 EUR

Vystavený formulár bol skontrolovaný.

Odporúčané zaradenie odberných miest do distribučnej tarify/sadzby a tomu zodpovedajúcej dodávkovej sadzby/tarify (produktu dodávky elektriny)

Distribučná tarifa/sadzba		Dodávková sadzba (produkt dodávky elektriny)	
Odborné miesta pripojené na úrovni VVN (veľmi vysoké napätie) a VN (vysoké napätie)			
X1	VVN	FirmaJednotarif	Jednotarifná sadzba.
		FirmaDvojtarif	Dvojtarifná sadzba určená pre odberné miesto s odberom elektriny vo vysokej a nízkej tarife.
		FirmaVyukurovanie	Dvojtarifná sadzba určená pre odberné miesto s priamovýhrevným vykurovaním, so spotrebou elektriny vo vysokej a nízkej tarife.
		FirmaSvetlo	Sadzba určená pre odberné miesto vybavené výlučne s elektrickými svetelnými spotrebičmi, ktorých čas zapnutia a vypnutia je závislý od slnečného kalendára a slúžia len na osvetľovanie verejných priestranstiev.
X2 X2-S X2-D	VN VN – sezónny odber VN – dočasný odber	FirmaJednotarif	Jednotarifná sadzba.
		FirmaDvojtarif	Dvojtarifná sadzba určená pre odberné miesto s odberom elektriny vo vysokej a nízkej tarife.
		FirmaVyukurovanie	Dvojtarifná sadzba určená pre odberné miesto s priamovýhrevným vykurovaním, so spotrebou elektriny vo vysokej a nízkej tarife.
		FirmaSvetlo	Sadzba určená pre odberné miesto vybavené výlučne s elektrickými svetelnými spotrebičmi, ktorých čas zapnutia a vypnutia je závislý od slnečného kalendára a slúžia len na osvetľovanie verejných priestranstiev.
Odborné miesta pripojené na úrovni NN (nízke napätie)			
C2-X3 C11	Základná sadzba Sadzba pre dočasné odbery (kolotoče, cirkusy, TV prenosy a iné) pripojené na NN	FirmaJednotarif, DMP1-FirmaJednotarif	Jednotarifná sadzba.
		FirmaDvojtarif, DMP4-FirmaDvojtarif	Dvojtarifná sadzba určená pre odberné miesto s odberom elektriny vo vysokej a nízkej tarife.
		FirmaVyukurovanie DMP6-FirmaVyukurovanie	Dvojtarifná sadzba určená pre odberné miesto s priamovýhrevným vykurovaním, so spotrebou elektriny vo vysokej a nízkej tarife.
		FirmaSvetlo DMP10-FirmaSvetlo	Sadzba určená pre odberné miesto vybavené výlučne s elektrickými svetelnými spotrebičmi, ktorých čas zapnutia a vypnutia je závislý od slnečného kalendára a slúžia len na osvetľovanie verejných priestranstiev.
C9	Sadzba pre namerané odbery pripojené na NN	FirmaSvetlo DMP10-FirmaSvetlo	Výhradne pre odberné miesto, kde nie je technicko-ekonomicky možné odber elektriny merať určeným meradlom PDS. Nameraný odber nesmie mať inštalovaný príkon väčší ako 1 000 W.
Odborné miesta pripojené do distribučných taríf/sadzieb na úrovni NN (nízke napätie), ktoré patria mimo distibučného územia ZSD			
X3-C2 ^{**} X3-C9 ^{**} X3-C11 ^{**}	Základná sadzba Dočasný odber Nemeraný odber	Pre distribučné sadzby X3-C2,C1 až C9 je vhodné zvoliť produkt dodávky elektriny v závislosti od konkrétneho charakteru a účelu odberu dodávky elektriny podľa odporúčaní uvedených v tabuľke vyššie.	
C1, C2, C3 ^{**}	Jednotarif		
C4, C5, C6 ^{**}	Dvojtarif		
C7 ^{**}	Dvojtarif, priamovýhrevné vykurovanie		
C8 ^{**}	Dvojtarif, tepelné čerpadlo		
C9 ^{**}	Nemeraný odber		

^{**}VSD, ^{***}SSD

Ak aktuálne zaradenie Vášho odberného miesta do distribučnej tarify/sadzby alebo produktu dodávky elektriny nezodpovedá vyššie uvedenému odporúčaniam, Vaše odberné miesto nemusí byť zaradené správne a odporúčame zvážiť možnosť jeho preradenia do vhodnejšej distribučnej tarify/sadzby alebo produktu dodávky elektriny. **Kedže určenie vhodnosti produktu dodávky elektriny pre podnikateľa je závislé aj od iných parametrov (ako napríklad: spotreba, ampérická hodnota ističa, úroveň účinníka, maximálna rezervovaná kapacita, koeficient strát a pod.), radi Vám poradíme s výberom vhodného produktu dodávky elektriny pre Vaše odberné miesto.** Podrobnosti o možnosti preradenia do inej distribučnej tarify/sadzby a produktu dodávky elektriny nájdete na www.zse.sk.

Informácia zo zákona o energetike

Spracovali sme pre Vás dôležité informácie zo zákona o energetike č. 251/2012 Z.z. Každý zraniteľný odberateľ má právo na zmenu dodávateľa elektriny a ponuku dodávok elektriny za ceny nepodliehajúce cenovej regulácii. Sme povinní Vás zároveň poučiť o postupe uplatnenia práva na zmenu dodávateľa elektriny (podmienkou je uzatvorenie zmluvy o dodávke, resp. združenej dodávke elektriny a ukončenie zmluvy s pôvodným dodávateľom elektriny), vrátane postupu vypovedania zmluvy o združenej dodávke elektriny za cenu regulovanú úradom uzavretú na dobu neurčitú kedykoľvek, vo vypovednej dobe dvoch kalendárnych mesiacov, a v prípade zmluvy uzavretej na dobu určitú kedykoľvek, avšak najneskôr dva kalendárne mesiace pred jej ukončením. Podrobnejšie informácie sú dostupné na našej web stránke Informácia podľa zákona o energetike - ZSE.

Informácie o dobe trvania zmluvy sú platné ku dňu vystavenia faktúry.

Poruchová linka: Číslo poruchovej linky závisí od distribučného regiónu, do ktorého spadá vaše odberné miesto:

- Distribučný región ZSE: 0800 111 567
- Distribučný región SSE: 0800 159 000
- Distribučný región VSE: 0800 123 332